MICUL ARTIST

NORIEL
www.noriel.ro

3+ ani

Butoiaşul Artistului

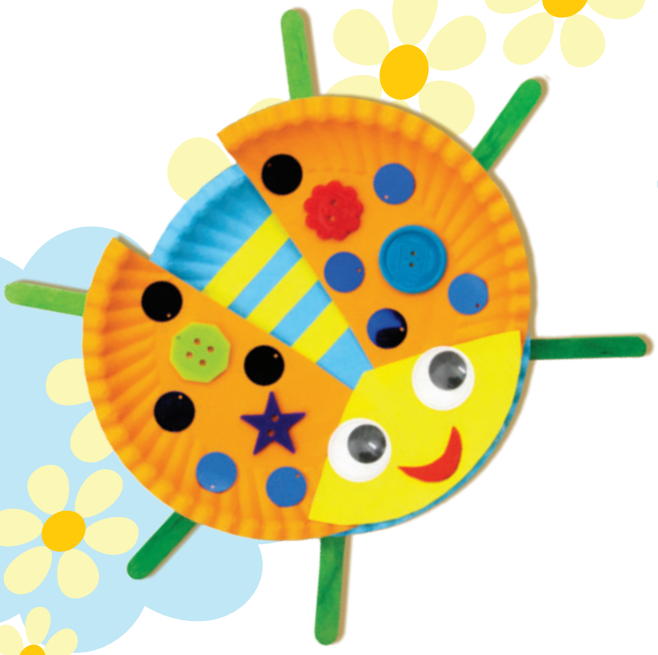

Conţinut:

- 2 coli de hârtie albă
- 1 coif de petrecere
- confetti
- 2 coli de hârtie ondulată
- 7 coli de hârtie colorată
- 3 farfurii de carton
- 4 flori textile
- 1 foarfece
- 1 tub de sclipici
- 1 tub de lipici lichid
- 2 dantele de hârtie
- 3 măşti de spumă
- 4 mileuri de hârtie
- 10 coli de spumă
- 5 paie de hârtie
- 2 pungi de hârtie
- 1 pliculeţ cu pompoane sclipitoare
- 1 pliculeţ cu pompoane simple
- 20 de ochişori
- 20 de biluţe de spumă
- 3 pompoane mari
- 10 tije flexibile
- 6 forme de brioşe
- 10 nasturi şi 5 papiote de lemn
- 10 beţe colorate
- 15 beţe mici de lemn
- 5 beţe mari de lemn
- 1 lipici solid
- 1 punguţă cu pompoane
- 10 nasturi de plastic
- 1 pliculeţ cu paiete
- Instrucţiuni

Atenţie! Acest produs trebuie să fie folosit numai sub supravegherea unui adult. Piesele incluse în acest set pot prezenta vârfuri sau muchii ascuţite - pericol de rănire. Setul include materiale care pot păta suprafeţele cu care iau contact. Protejaţi suprafaţa de joc acoperind-o cu o folie din plastic. Nu lăsaţi materiale precum lipiciul să ia contact cu pielea, gura sau ochii. A nu se înghiţi.

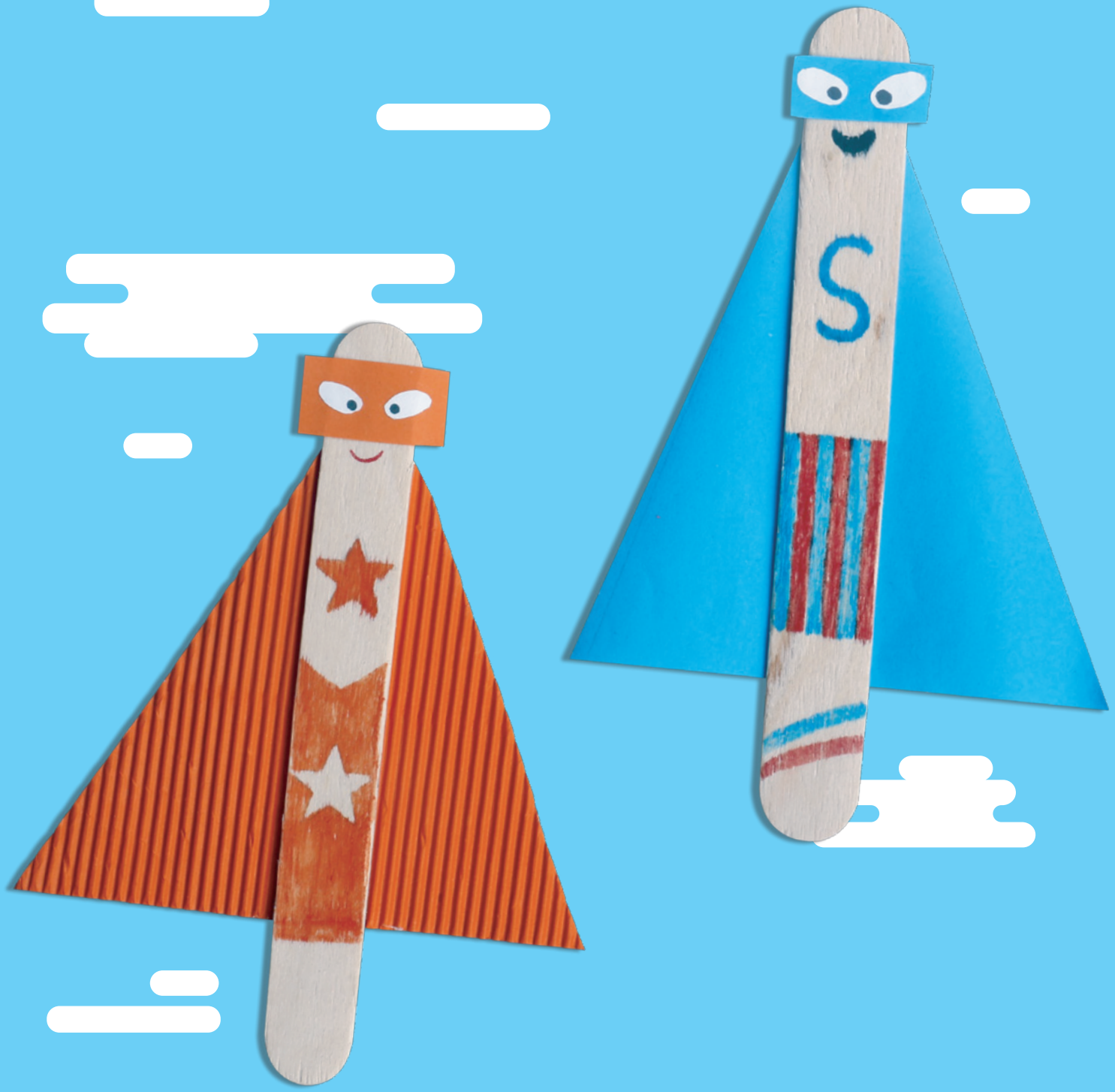
S

Super eroi pe băţ

Ce vei folosi

- Beţe de lemn
- Planşe de spumă
- Hârtie colorată
- Foarfece
- Lipici
- Acuarele (nu sunt incluse)

Cum se face

1. Decupează o mantie în formă de triunghi dintr-o planşă de spumă sau dintr-o hârtie colorată.
2. Lipeşte băţul de lemn pe mijlocul triunghiului.
3. Taie un dreptunghi mic dintr-o foaie de hârtie colorată sau dintr-o planşă de spumă. Acesta va fi masca super eroului.
4. Lipeşte dreptunghiul în partea de sus a băţului.
5. Împodobeşte figurina, pictând ochişori, guriţă şi desene decorative.

Animăluţe

Ce vei folosi

- Lipici
- Hârtie colorată
- Tije flexibile
- Ochişori
- Pompoane
- Bucăţele de spumă
- Beţe de lemn
- Markere (nu sunt incluse)
- Pâslă (nu este inclusă)

Cum se face

1. Decorează un băţ de lemn desenând pe el cu markerul sau lipind bucăţele de hârtie sau alte materiale.
2. Decupează bucăţele de hârtie colorată şi lipeşte-le pe băţ pentru a face nas, colţi, antenuţe, cozi, aripi sau picioruşe.
3. Lipeşte pe băţ pompoane, ochişori, bucăţele de pâslă şi petale.

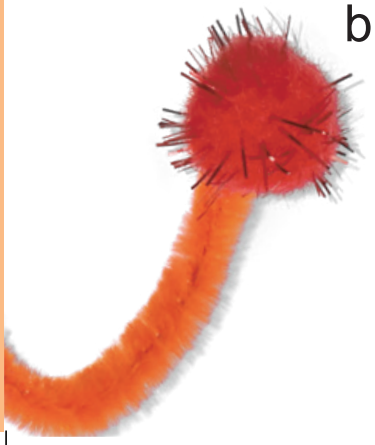

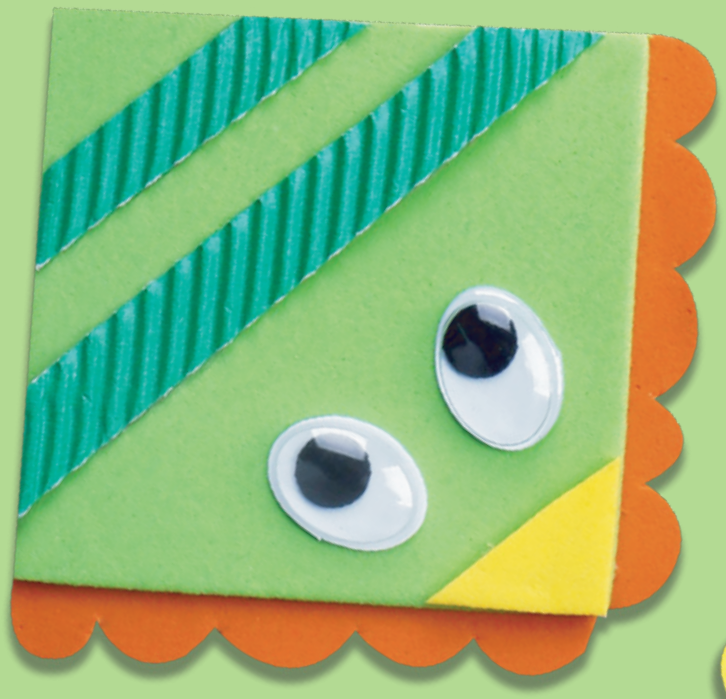

Semne de carte

Ce vei folosi

- Hârtie colorată
- Lipici
- Ochişori
- Coli de spumă
- Foarfece

Cum se face

1. Decupează două pătrate identice de hârtie colorată.
2. Suprapune perfect cele două pătrate şi lipeşte-le între ele de-a lungul muchiilor de sus şi din dreapta, apoi lasă-le să se usuce.
3. Decorează figurina obţinută cu ochişori, hârtie colorată şi/sau forme de spumă.
4. Foloseşte figurina ca semn de carte, pentru a marca pagina la care ai rămas!

Flori

Ce vei folosi

- Papiotă de lemn
- Tije flexibile
- Foarfece
- Flori textile
- Paiete
- Benzi textile ondulate
  (nu sunt incluse)
- Lipici
- Hârtie colorată

Cum se face

1. Decupează flori de hârtie colorată. Dacă vrei, poţi folosi florile textile incluse.
2. Montează câte o paietă în miezul fiecărei flori.
3. Taie tije flexibile pentru a crea tulpini. Lipeşte capetele tijelor pe spatele florilor şi lasă-le să se usuce.
4. Strânge florile la un loc într-un buchet şi pune buchetul într-o papiotă de lemn.
5. Decorează papiota de lemn cu diverse materiale.

Pinguini

Ce vei folosi

- Biluţe de spumă
- Hârtie colorată
- Coli de spumă
- Foarfece
- Ochişori
- Lipici
- Acuarele (nu sunt incluse)

Cum se face

1. Pictează o biluţă de spumă cu negru, lăsând un cerculeţ alb. Acesta va fi burtica pinguinului.
2. Decupează un cioc şi două picioruşe din spumă. Lipeşte-le pe biluţă şi lasă-le să se usuce.
3. Decupează aripioare din hârtie şi pictează-le cu negru. Lasă-le să se usuce.
4. Lipeşte aripioarele de-o parte şi de cealaltă a biluţei, astfel încât cercul alb (burtica) să fie chiar între ele, la distanţă egală de fiecare. Apoi lipeşte ochişorii deasupra cercului alb şi gata!

Ceşcuţe de ceai

Ce vei folosi

- Foarfece
- Hârtie colorată
- Nasturi
- Lipici
- Paiete

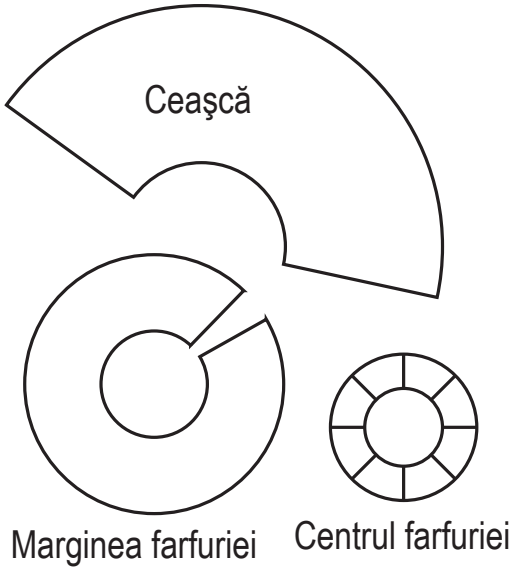

Cum se face

1. Pe o hârtie colorată, trasează contururile pieselor de bază ca în figura alăturată, la dimensiunea dorită.
2. Decupează corpul ceşcuţei din hârtia colorată şi lipeşte-i muchiile, creând un trunchi de con. Apoi decupează farfurioara şi lipeşte-i muchiile. Lasă toate piesele să se usuce.
3. Pliază clăpiţele centrului farfurioarei şi lipeşte-le în farfurioară.
4. Desenează o toartă, lăsând câte o clăpiţă la fiecare capăt. Apoi decupeaz-o şi lipeşte clăpiţele pe ceşcuţă.
5. Decorează ceşcuţa cu năsturaşi, paiete şi sclipici.
6. Lipeşte fundul ceşcuţei de farfurioară.

Tărtăcuţe vesele

Ce vei folosi

- Coli de spumă
- Lipici
- Ochişori
- Pompoane
- Foarfece

Cum se face

1. Alege un pompon de culoarea care îţi place.
2. Decupează urechi, picioruşe, cioc, coadă etc. din spumă pentru animăluţul tău.
3. Lipeşte piesele decupate şi ochişorii pe pompon.

Şerpi caraghioşi

Ce vei folosi

- Hârtie colorată
- Foarfece
- Confetti
- Lipici
- Ochişori
- Paiete
- Markere (nu sunt incluse)

Cum se face

1. Desenează o linie ondulată pe hârtia colorată.
2. Decupează pe lângă linie, de ambele părţi, astfel încât să obţii o fâşie lată şi ondulată.
3. Lipeşte o bucăţică dintr-o tijă flexibilă sau o fâşie de confetti la un capăt al fâşiei de hârtie, pe post de limbă.
4. Întoarce fâşia pe cealaltă faţă şi decoreaz-o cu forme desenate sau cu bucăţele de hârtie decupate şi lipite.
5. Adaugă paiete, sclipici şi ochişori.

?!
B
A

Bufniţe pentru creioane

Ce vei folosi

- Ochişori
- Hârtie colorată
- Coli de spumă
- Foarfece
- Lipici
- Creioane (nu sunt incluse)

Cum se face

1. Decupează un cerc de hârtie colorată şi lipeşte-l de capătul neascuţit al unui creion.
2. Decupează două cercuri mai mici, de dimensiuni egale, şi lipeşte-le pe cercul mare unde vrei să pui ochişorii bufniţei.
3. Taie două cercuri şi mai mici (dar puţin mai mari decât ochişorii) şi lipeşte-le peste cercurile lipite la pasul 2.
4. Lipeşte ochişorii peste cercuri.
5. Decupează un cioc din spumă şi lipeşte-l pe cercul mare.

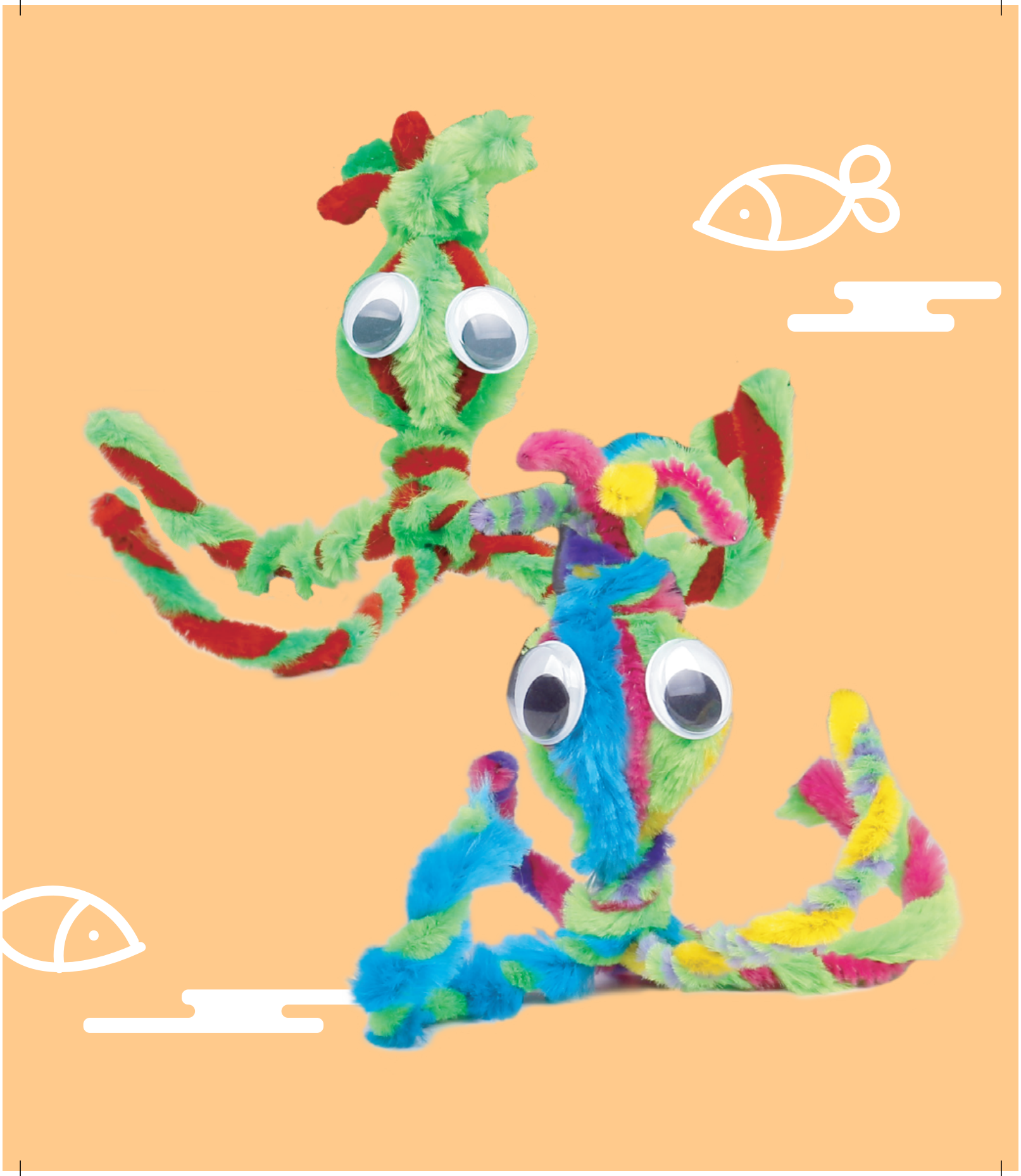

Caracatiţe

Ce vei folosi

- Tije flexibile
- Benzi elastice (nu sunt incluse)
- Lipici
- Biluţă de spumă
- Ochişori

Cum se face

1. Adună mai multe tije flexibile într-un mănunchi şi leagă mănunchiul cu o bandă elastică înfăşurată la aproximativ 2 cm depărtare de capăt.
2. Aranjează tijele în aşa fel încât culorile lor să alterneze.
3. Pune o biluţă de spumă în mijlocul mănunchiului şi strânge tijele în jurul ei, acoperind-o. Prinde tijele sub biluţă cu o bandă elastică, ca să fixezi biluţa.
4. Pentru a crea un tentacul, prinde două tije de culori diferite şi răsuceşte-le împreună. Creează astfel 8 tentacule.
5. La sfârşit, lipeşte ochişorii.